

Looduskaitsetöö lähteülesanne

Tööobjekti ID: 2265

Tööobjekti nimi: Tiiru luht

Tööobjekti paiknemine:

- 1) kaitstava loodusobjekti nimi: Elva maastikukaitseala; Elva-Vitipalu maastikukaitseala; Metsaelupaikade looduskaitseala;
- 2) kaitstava loodusobjekti vööndite nimed: Elva MKA, Elva pv.; Elva-Vitipalu MKA, Vitipalu pv.; VEP nr.209570;
- 3) katastritunnus/ed: 69403:003:0087; 69403:003:0164;
- 4) kvartal/id ja eraldis/ed: PE098/12; PE098/17; PE098/19; PE098/20

Töögrupp: Poolloodusliku koosluse taastamistöö

Väärtuse seisund:

Elva jõe äärne lamminiit on välja renditud ja hooldatav, kuid luha põhjapoolne osa võsastub pajuga. Võsa on kohati kuni 4m kõrge, kuid üsna hõreda liituvusega. Ala lõunaosas asub soot ning jõe ja soodi vaheline ala võsastub halli lepaga; võsastumine soodustab ka kopra elutegevust alal. Kohati on niit üsna mätlik, mis lõhub niidutehnikat. Luhaniidu rentnik on avaldanud soovi nii võsa eemaldamiseks kui ka mätaste madalamaks freesimiseks.

Tööde detailne kirjeldus:

Töö eesmärgiks on parandada lamminiitude hooldustingimusi.

Tööalalt id 9900 raiuda võsa, alles jätta oranži rõngaga märgitud kaks leppa ala kirdenurgas. Oranži märkevõrviga on tähistatud piir metsa ja eramaaga.

Tööalal id 9899 kännud freesida 10cm maa sisse; kändudeta alal freesida mättad maapinnaga tasa, väljakujunenud rohukamarat kahjustada võimalikult vähe. Mätaste tasandamiseks võib kasutada ka jäätmaaniidukit. Freesimise järgselt tekkinud kuhjatised tuleb tasandada; alalt koristada raidmed, mis on jämedamad kui 5cm ja/või pikemad kui 50cm.

Ala võib olenevalt ajast olla liigniiske, tööd tuleb teostada kandva pinnasega ja roopaid tekitada ei tohi. Kui töö käigus või raidmete väljavedamisel siiski roopad tekivad, tuleb need pärast tasandada. Ka laoplatsid tuleb puidu ära vedamise järgselt korrastada.

Tööde mahud:

Töö	Maht	Ühik
1111902 Poolloodusliku koosluse taastamistöö raie	0.73	ha
1111913 Poolloodusliku koosluse taastamistöö freesimine	1.18	ha

Piirangud (ajaline piirang, muinsuskaitseõuded, infrastruktuuri kaitsevöönd jm):

Tööd teostada ajavahemikus 1.august - 14. märts.

Tööd ala lõunaosas toimuvad osaliselt veekaitsevööndis.

Rentnik: Raul Räisa

Rentniku kontaktandmed: Tel. 5100876

Keskkonnaameti kontaktisik:

Lähteülesande koostaja: Maret Gerz

Kuupäev: 05.02.2024

Asukohakaardid

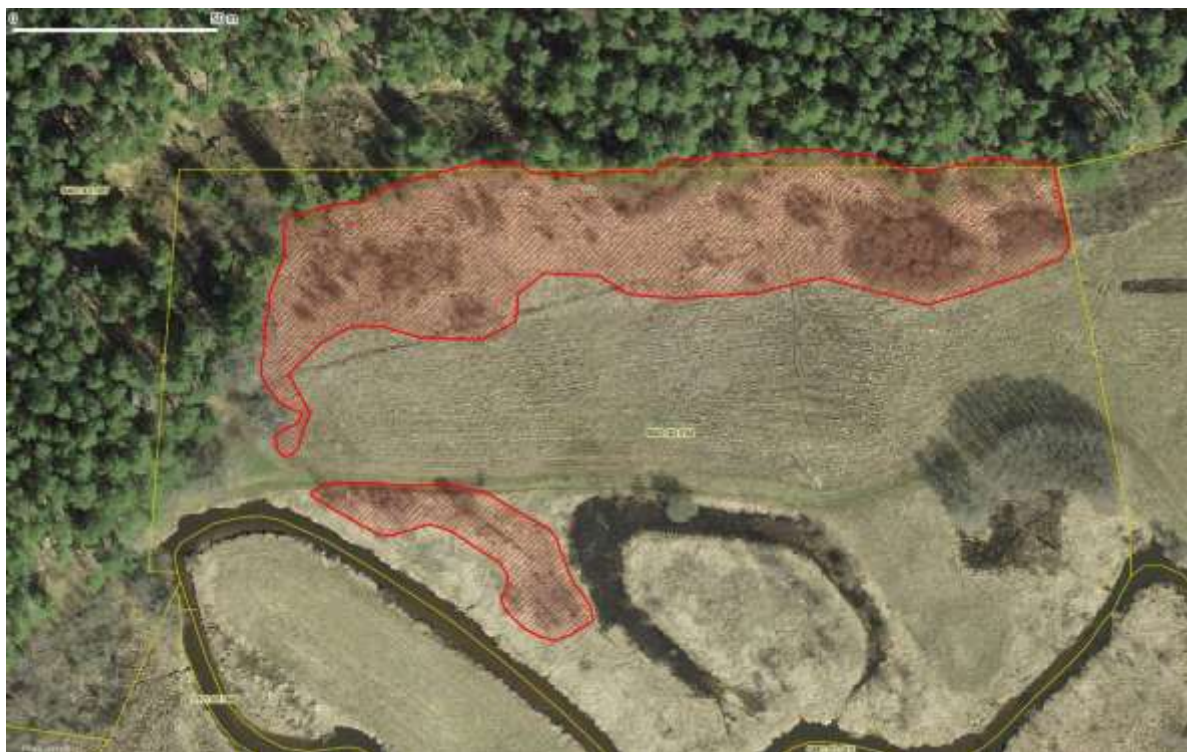

Joonis 1. Punasega viirutatud tööala id 9900 - võsaraie



Joonis 2. Oranžiga viirutatud tööala id 9899 – kändude ja mätaste freesimine

Fotod.



Riigimetsa Majandamise Keskus

Sagadi küla, Haljala vald
45403 Lääne-Viru maakond
Registrikood 70004459

Tel 676 7500
rmk@rmk.ee
www.rmk.ee

